

# HUELLAS DE LA HISTORIA

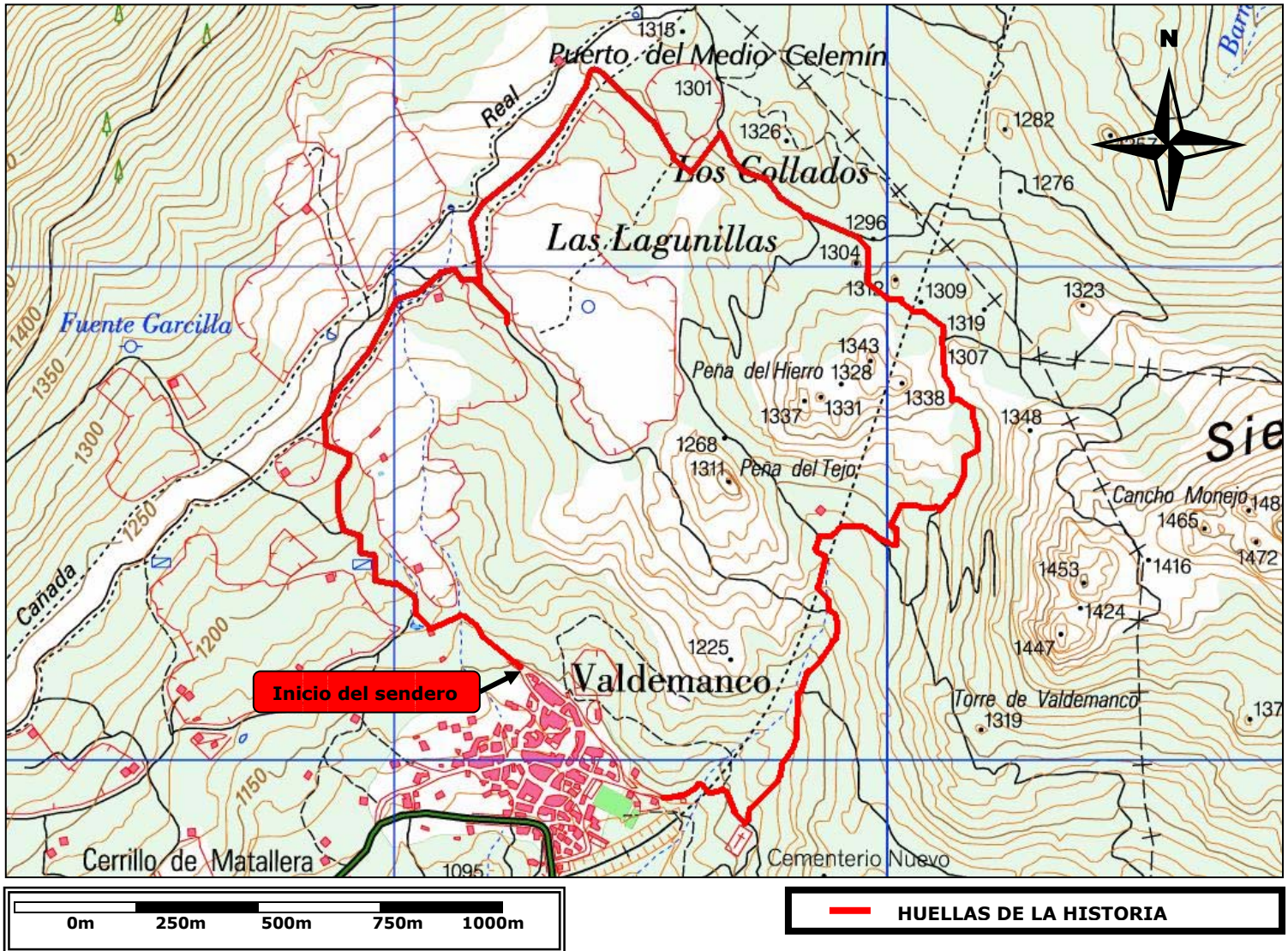

## ¿POR DÓNDE?

Discurre por vía pecuaria, y caminos rurales. Se inicia en el pueblo de Valdemanco ascendiendo unos 250 metros por un tramo del GR 10. Después el camino sigue su ascensión hacia arriba por la Cañada Real donde se pega a muros de granito, los lindes, que separan antiguos terrenos agrarios. Más adelante, un poco antes del Medio Celemín, se adentra en la tierra de los granitos, pasando antes junto a un pinar. Después continúa entre peñas. Regresa utilizando parte de la senda PRM-13 tradicionalmente indicada con marcas amarillas y blancas.

## CARACTERÍSTICAS DEL RECORRIDO



Identificación del itinerario: Marcado con huella de **JABALÍ** en color rojo

Tiempo: 2 - 2,5 horas

Longitud del recorrido: 4 kilómetros

Pendiente: desnivel máximo 160 metros

Tipo de recorrido: Circular

Mapa topográfico: MTN25, Hoja 484-IV, La Cabrera

Dificultad: baja-media

- ⇒ Valoración del medio: sube hasta 1310 metros, frío en invierno. Escasez de sombra en verano.
- ⇒ Orientación en el itinerario: traza del camino marcada.
- ⇒ Dificultar en el desplazamiento: Discurre por Vía pecuaria y camino rural de tierra.
- ⇒ Cantidad de esfuerzo: Baja. Desnivel medio.

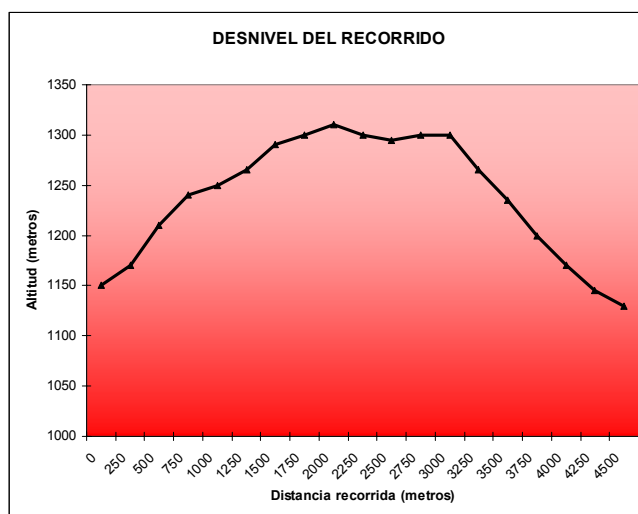

Descripción naturalística y cultural: media-alta. Canchales de granito, jaral, robles, Cañada Real. Canchos Sierra de la Cabrera a la derecha, y Mondalindo a la izquierda.

No accesible en silla de ruedas.

Agua: se pasa por dos fuentes, agua no tratada.



Enlace con otros senderos: Sí, conecta con el Camino de Pastores un poco más abajo del Medio Celemín, señalizado con huella de CORZO. Al final del recorrido se inician las sendas Vereda de los Muertos y Ruta del Granito.

Recomendaciones: buen calzado y abrigo en invierno. Agua y gorra en verano.